

TESTO DILEGGE	ADEMPIMENTI PER LE SCUOLE DELL'INFANZIA e PRIMARIA	
	<u>ISTITUZIONE AUTONOMA SCOLASTICA PARITARIA:</u>	
	-Ente Gestore	SUORE FRANCESCANE DELL'IMMACOLATA
	-Denominazione	SCUOLA DELL'INFANZIA E PRIMARIA PARITARIA VITTORIO VENETO
	-Cod.meccanografico.:	FI1E00900G Scuola Primaria
	-Indirizzo:	FI1A126008 Scuola dell'Infanzia
	-CAP:	Via San Bonaventura n. 24
	-Comune:	50145
	-Naturagiuridica dell'Ente:	Firenze
a) l'organizzazione interna, con particolare riferimento all'articolazione e degli uffici all'organigramma;	<u>ORGANIZZAZIONE INTERNA:</u>	
	- N. Sezioni:	5 Sezioni Scuola Primaria
	- Responsabile della Scuola	2 Sezioni Scuola dell'Infanzia
	- Organi di gestione	Rappresentante legale Suor Giovanna Sgarra
	- Coordinatore/trice se con insegnamento):	Patrizia Galeotti con insegnamento nella Scuola Primaria
	-SCUOLA INFANZIA: Docenti n.:	TRE
	-SCUOLA PRIMARIA: Docenti n.:	NOVE (di cui un sostegno)
	-SCUOLA INF.: Personale non docente n.:	UNA EDUCATRICE
	-SCUOLA INFANZIA: Personale ATAn.: 0	
	-Uffici di Segreteria n.:	UNO
	-Altro (specificare)	DUE RELIGIOSE
b) le informazioni relative ai titoli di incarichi di collaborazione o consulenza, compresi gli estremi dell'atto di conferimento dell'incarico, il curriculum vitae e il compenso erogato;	<u>INCARICHI DI COLLABORAZIONE O CONSULENZA:</u>	
	-Nell'anno scolastico 2020-2021 ci sono stati incarichi di collaborazione o consulenza con specifico riferimento all'attività scolastica (sì-no):	-UNO – studio commerciale per paghe adempimenti fiscali -UNO – consulente del lavoro -UNO - collaboratore esterno per attività motorie
	-Indicare il numero totale di contratti:	TRE contratti
c) il conto annuale del personale e delle relative spese sostenute, con particolare riferimento ai dati relativi alla dotazione organica al personale effettivamente in servizio e al relativo costo, nonché i tassi di assenza;	<u>COSTO DEL PERSONALE:</u>	
	-Il costo complessivo annuale del personale dipendente, relativo all'ultimo esercizio, ammonta a deuro:	
	-il tasso di assenza è stato del	
d) i dati relativi al personale in servizio con contratto di lavoro non a tempo indeterminato;	<u>PERSONALE A TEMPO DETERMINATO:</u>	
	-Insegnanti, n.:	UNO
	-Personale non docente, n.	DUE

	-Personale ATA ,n.	
	-Educatori prima infanzia,n.	UNA
e) i documenti e gli allegati del bilancio preventivo e del conto consuntivo;	<u>DOCUMENTI E ALLEGATI AL BILANCIO:</u>	
	-Ultimo Bilancio Preventivo e Consuntivo	I bilancio e gli eventuali relativi allegati sono conservati presso la segreteria della scuola
f) le informazioni relative ai beni immobili e agli atti di gestione del patrimonio.	<u>PROPRIETA' BENI IMMOBILIARI:</u> - L'Ente è proprietario dell'immobile(si-no):	SI

ENTE GESTORE : ISTITUTO SUORE FRANCESCANE DELL'IMMACOLATA

SCUOLE : Scuola Primaria "Vittorio Veneto" si compone di 5 classi

Scuola dell'Infanzia "Vittorio Veneto" si compone di 2 sezioni miste

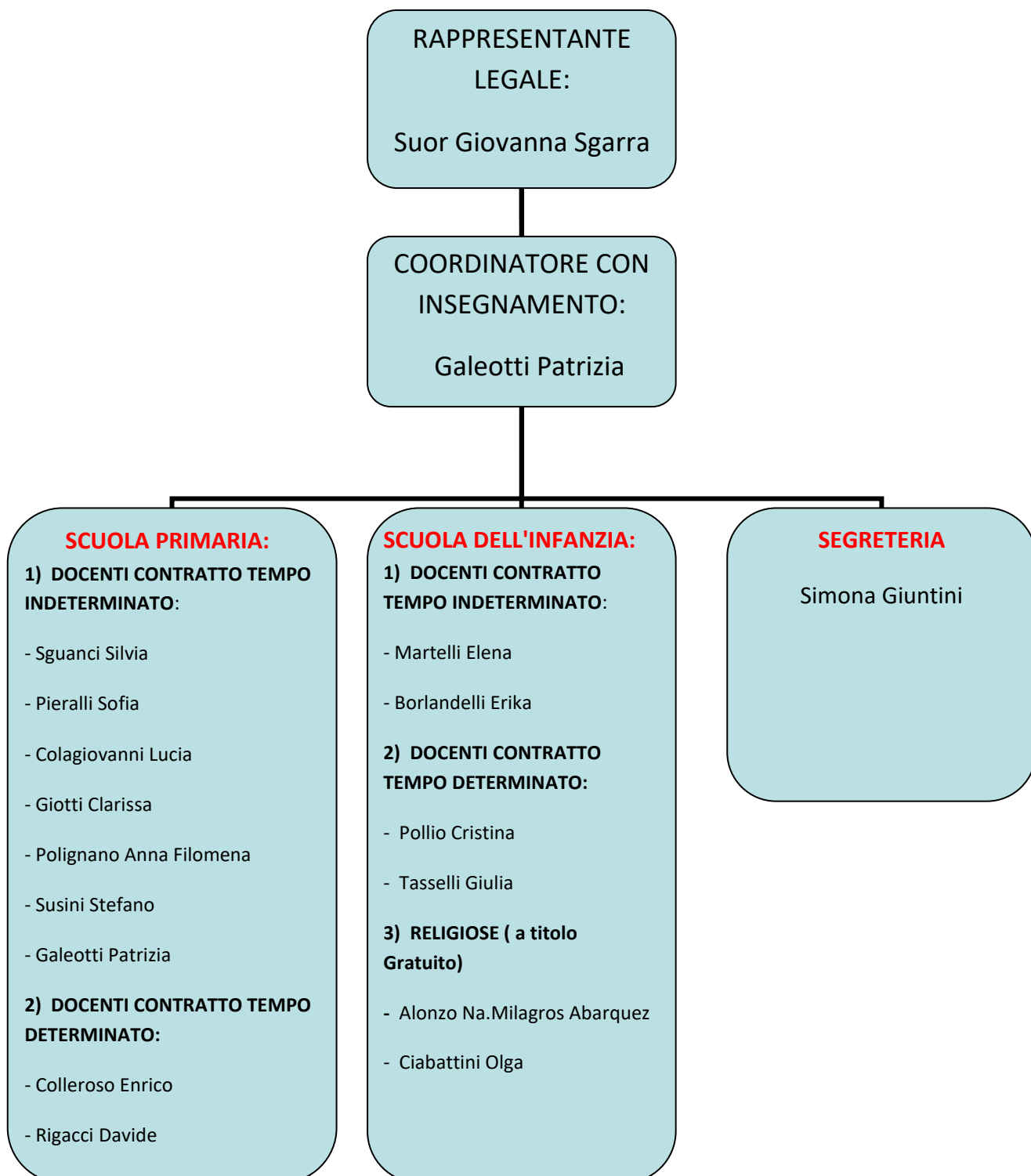

ORGANIZZAZIONE DELLA SCUOLA PARITARIA "VITTORIO VENETO"

SCUOLA DELL'INFANZIA PARITARIA "VITTORIO VENETO" - FI 1A126008 -
SCUOLA PRIMARIA PARITARIA "VITTORIO VENETO" - FI1E00900G -

Ente Gestore : SUORE FRANCESCANE DELL'IMMACOLATA
Rappresentante Legale dell'Ente: Suor Giovanna Sgarra

ORGANIGRAMMA SCOLASTICO:

GESTIONE E AMMINISTRAZIONE SCUOLA: Ente Suore Francescane dell'Immacolata

SCUOLA DELL'INFANZIA:

- COORDINATRICE SENZA INSEGNAMENTO: Galeotti Patrizia
- INSEGNANTI: maestre Martelli Elena, Pollio Cristina, Borlandelli Erika, Ciabattini Olga (religiosa), Ma Milagros Alonzo (religiosa).
- EDUCATRICI: Tasselli Giulia

SCUOLA PRIMARIA:

- COORDINATRICE CON INSEGNAMENTO: Galeotti Patrizia
- INSEGNANTI: Galeotti Patrizia, Sguanci Silvia, Pieralli Sofia, Colagiovanni Lucia, Giotti Clarissa,.
- INSEGNANTE RELIGIONE: Colleroso Enrico
- INSEGNANTE LINGUA INGLESE: Polignano Anna Filomena
- INSEGNANTE INFORMATICA: Susini Stefano
- INSEGNANTE DI SOSTEGNO: Rigacci Davide

COLLABORATORI ESTERNI:

STUDIO COMMERCIALE MORACCI -

- consulenza fiscale e commerciale per tutto l'Ente Suore Francescane dell'Immacolata
- Compenso € 48404.96

STUDIO BATAZZI DI GIULIO

- Consulente del lavoro per tutto l'Ente Suore Francescane dell'Immacolata
- Compenso € 31770.76



ISTITUTO SUORE FRANCESCANE DELL'IMMACOLATA

CASA GENERALIZIA

Via Capo di Mondo, 44 50136 Firenze

Tel. 055/679621 Fax: 055/661440

Oggetto: Rif. dati catastali immobile sito in Via San Boaventura 24, 50145 Firenze

La sottoscritta Sgarra Giovanna in qualità di rappresentante legale dell'Ente Suore Francescane dell'Immacolata, consapevole delle sanzioni penali richiamate dall'art. 76 del D.P.R. 28 dicembre 2000 n. 445 e s.m.i. in caso di dichiarazioni mendaci e della decadenza dei benefici eventualmente conseguiti al provvedimento emanato sulla base di dichiarazioni non veritiere, di cui all'art. 75 del richiamato D.P.R.; ai sensi e per gli effetti del D.P.R. 445/2000 e s.m.i. sotto la propria responsabilità, dichiara che i dati catastali dell'immobile sono i seguenti:

- Scuola dell'Infanzia Paritaria "V. Veneto" : Foglio 29, Particella 2611 (senza subalterno)
- Scuola Primaria Paritaria "V.Veneto" : Foglio 29, Particella 61, Subalterno 500

Firenze, 23 Agosto 2021

Per L'Istituto Suore Francescane dell'Immacolata

PER
Sr. Giovanna Sgarra
(Suor Giovanna Sgarra)