

TESTO DI LEGGE	ADEMPIMENTI PER LE SCUOLE DELL'INFANZIA e PRIMARIA	
	<b><u>ISTITUZIONE AUTONOMA SCOLASTICA PARITARIA:</u></b>	
	-Ente Gestore	SUORE FRANCESCANE DELL'IMMACOLATA
	- Denominazione	SCUOLA DELL'INFANZIA E PRIMARIA PARITARIA VITTORIO VENETO
	- Cod.meccanografico.:	FI1E00900G Scuola Primaria FI1A126008 Scuola dell'Infanzia
	- Indirizzo:	Via San Bonaventura n. 24
	- CAP:	50145
	- Comune:	Firenze
	- Naturagiuridicadell'Ente:	Ente Religioso
a)l'organizzazione interna, con particolare riferimento all'articolazione degli uffici e all'organigramma;	<b><u>ORGANIZZAZIONE INTERNA:</u></b>	
	- N. Sezioni:	5 Sezioni Scuola Primaria 2 Sezioni Scuola dell'Infanzia
	- Responsabile della Scuola	Rappresentante legale Suor Giovanna Sgarra
	- Organi di gestione	
	- Coordinatore/trice se con insegnamento):	Patrizia Galeotti con insegnamento nella Scuola Primaria
	-SCUOLA INFANZIA: Docenti n.	TRE
	- SCUOLA PRIMARIA: Docenti n.:	NOVE (di cui un sostegno)
	-SCUOLA INF.:Personale non docente n.:	UNA EDUCATRICE
	-SCUOLA INFANZIA:PersonaleATA n.:	0
	-Uffici di Segreteria n.:	UNO
	-Altro (specificare)	DUE RELIGIOSE
b)le informazioni relative ai titoli di incarichi di collaborazione o consulenza, compresi gli estremi dell'atto di conferimento dell'incarico, il curriculum vitae e il compenso erogato;	<b><u>INCARICHI DI COLLABORAZIONE O CONSULENZA:</u></b>	
	-Nell'anno scolastico 2020-2021 ci sono stati incarichi di collaborazione o consulenza con specifico riferimento all'attività scolastica (si-no):	-UNO – studio commerciale per paghe adempimenti fiscali -UNO – consulente del lavoro
	-Indicare il numero totale di contratti:	DUE contratti
c)il conto annuale del personale e delle relative spese sostenute, con particolare riferimento ai dati relativi alla dotazione organica al personale effettivamente in servizio e al relativo costo, nonché i tassi di assenza;	<b><u>COSTO DEL PERSONALE:</u></b>	
	- Il costo complessivo annuale del personale dipendente, relativo all'ultimo esercizio, ammonta ad euro:	€ 249269.39
	- il tasso di assenza è stato del	1.19 % scuola Primaria 23.90 % scuola dell'Infanzia
	<b><u>PERSONALE A TEMPO DETERMINATO:</u></b>	

d) <i>dati relativi al personale in servizio con contratto di lavoro non a tempo indeterminato;</i>	-Insegnanti,n.:	UNO - Scuola dell'Infanzia UNO - Scuola Primaria
	-Personale non docente,n.	UNO - Scuola Primaria (sostegno)
	-Personale ATA ,n.	
	-Educatori prima infanzia,n.	UNA - Scuola dell'Infanzia
e) <i>documenti e gli allegati del bilancio preventivo e del conto consuntivo;</i>	<b><u>DOCUMENTI E ALLEGATI AL BILANCIO:</u></b>	
	-Ultimo Bilancio Preventivo e Consuntivo	SI -I bilancio e gli eventuali relativi allegati sono conservati presso la segreteria della scuola
f) <i>informazioni relative ai beni immobili e agli atti di gestione del patrimonio.</i>	<b><u>PROPRIETA' BENI IMMOBILIARI:</u></b> - L'Ente è proprietario dell'immobile(si-no):	SI

# ENTE GESTORE : ISTITUTO SUORE FRANCESCANE DELL'IMMACOLATA

SCUOLE : Scuola Primaria "Vittorio Veneto" FI1E00900G si compone di 5 classi

Scuola dell'Infanzia "Vittorio Veneto" FI1A126008 si compone di 2 sezioni miste

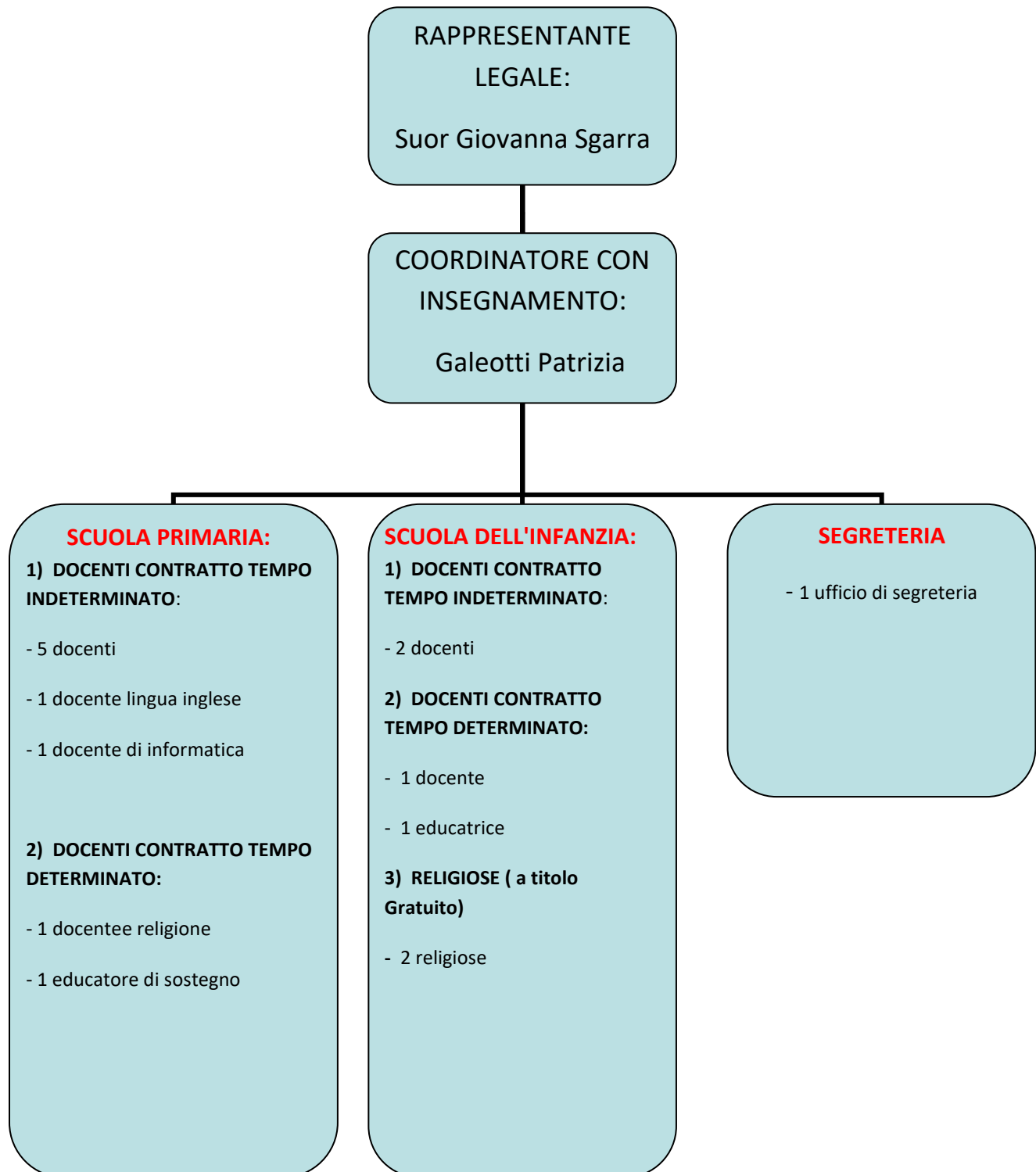

## **ORGANIZZAZIONE DELLA SCUOLA PARITARIA "VITTORIO VENETO"**

SCUOLA DELL'INFANZIA PARITARIA "VITTORIO VENETO" - FI 1A126008 -

SCUOLA PRIMARIA PARITARIA "VITTORIO VENETO" - FI1E00900G -

Ente Gestore : SUORE FRANCESCANE DELL'IMMACOLATA

Rappresentante Legale dell'Ente: Suor Giovanna Sgarra

### **ORGANIGRAMMA SCOLASTICO:**

#### **GESTIONE E AMMINISTRAZIONE SCUOLA: Ente Suore Francescane dell'Immacolata**

SCUOLA DELL'INFANZIA: Si compone di 2 sezioni miste che accolgono bambini di 3-5 anni

- COORDINATRICE SENZA INSEGNAMENTO: Galeotti Patrizia
- INSEGNANTI: maestre Martelli Elena, Pollio Cristina, Borlandelli Erika, Ciabattini Olga (religiosa), Ma Milagros Alonzo (religiosa).
- EDUCATRICI: Tasselli Giulia

SCUOLA PRIMARIA: Si compone di 5 classi

- COORDINATRICE CON INSEGNAMENTO: Galeotti Patrizia
- INSEGNANTI: Galeotti Patrizia, Sguanci Silvia, Pieralli Sofia, Colagiovanni Lucia, Giotti Clarissa,.
- INSEGNANTE RELIGIONE: Colleroso Enrico
- INSEGNANTE LINGUA INGLESE: Polignano Anna Filomena
- INSEGNANTE INFORMATICA: Susini Stefano
- INSEGNANTE DI SOSTEGNO: Rigacci Davide

#### **COLLABORATORI ESTERNI:**

STUDIO COMMERCIALE MORACCI -

- consulenza fiscale e commerciale per tutto l'Ente Suore Francescane dell'Immacolata
- Compenso € 48404.96 riferito a tutte le attività svolte per l'Ente S.F. dell'Immacolata

STUDIO BATAZZI DI GIULIO

- Consulente del lavoro per tutto l'Ente Suore Francescane dell'Immacolata
- Compenso € 31770.76 riferito a tutte le attività svolte per l'Ente S.F. dell'Immacolata

#### **DOCUMENTI ALLEGATI:**

- Bilancio 2020
- Dichiarazione del Rappresentante Legale sulla Proprietà immobiliare
- CV collaboratori attività consulenza

